

MARS 2012	DATE	RDV	Départ	Marée	Epaves
	V 16	10H00	11H00	44 PM	Princess Ena: RL
	V 16	18H15	19H15	44 BM	N Fetlar: EM
	S 17	7h30	8h30	44 BM	Walther ou Hinrich: LP
	S 17	13h30	14h30	46 PM	Frémur: P
	D 18	9H00	10H00	51 BM	Walther ou Hinrich:LP
	D 18	13H30	14H30	51 PM	Laplace: L EM

AVRIL 2012	DATE	RDV	Départ	Marée	Epaves
	J 12	9H45	10H45	70 PM	RO21 ou Hilda: EM
	V 13	11H15	12H15	62 PM	Walther ou Hinrich: LP
	S 14	11H00	12H00	46 PM	Princess Ena: RL
	S 14	19H00	20H00	46 PM	N Fetlar: EM
	D 15	8h00	9h00	47 BM	Walther ou Hinrich: LP
	D 15	13h30	14h30	45 PM	RO21 ou Hilda: EM
	V 27	14H45	13H45	52 BM	Laplace: L EM
	S 28	8H45	9H45	48 PM	Princess Ena: RL
	S 28	16H30	17H30	48 BM	Fetlar: EM
	D 29	11H15	12H15	44 PM	Walther ou Hinrich: LP
D 29	16H00	17H00	42 BM	Laplace: L EM	

MAI 2012	DATE	RDV	Départ	Marée	Epave
	S 12	11H00	12H00	66 PM	Walther ou Hinrich: LP
	S 12	16H00	17H00	60 BM	Laplace: L EM
	D 13	12h00	13h00	54 PM	Walther ou Hinrich: LP
	L 14	11h45	12h45	47 PM	Princess Ena: RL
	J 17	10h30	11h30	62 BM	Walther ou Hinrich: LP
	J 17	16h15	17h15	59 PM	Frémur: P
	V 18	11h00	12h00	65 BM	Fétlar : P
	V 18	16h30	17h30	68 PM	RO21 ou Hilda: EM
	V 18	16h45	17h45	68 PM	Walther ou Hinrich: LP
	S 19	11h30	12h30	72 BM	Fétlar: EM
	S 19	16h00	17h00	72 PM	Laplace: L EM
	S 26	9h15	10h15	64 PM	Walther ou Hinrich: LP
	S 26	15h45	16h45	61 BM	RO 21 : EM
	D 27	10h00	11h00	58 PM	Walther ou Hinrich:LP
D 27	15h30	16h30	58 BM	Laplace: L EM	
L 28	10h45	11h45	55 PM	Frémur: P	

JUN 2012	DATE	RDV	Départ	Marée	Epave
	V 15	9h30	10h30	48 BM	Fetlar: EM
	V 15	14h00	15h00	51 PM	Princess Ena: RL
	S 16	10h30	11h30	54 BM	Walther ou Hinrich: LP
	S 16	16h15	17h15	57 PM	Fétlar : P
	D 17	11h30	12h30	63 BM	Walther ou Hinrich: LP
	V 22	8h00	9h00	79 PM	RO21 ou Hilda
	V 22	14h00	15h00	79 BM	Fetlar: EM
	S 23	8h15	9h15	78 PM	RO21 : EM
	S 23	14h30	15h30	76 BM	Hilda : EM
	S 23	20h30	21h30	76 PM	N Fetlar: P
	D 24	9h00	10h00	75 PM	RO21 ou Hilda: EM
	D 24	15h30	16h30	73 BM	Fetlar: EM
S 30	9h15	10h15	61 BM	Walther ou Hinrich: LP	
S 30	14h45	15h45	65 PM	Frémur: L	

JULLET 2012	DATE	RDV	Départ	Marée	Epave
	D 1	10h15	11h15	70 BM	Fétlar : EM
	D 1	14h45	15h45	75 PM	Laplace: L EM
	L 9	9h45	10h45	72 PM	RO21 ou Hilda:EM
	L 9	16h45	17h45	66 BM	Walther ou Hinrich: LP
	M 10	10h45	11h45	60 PM	Frémur: P
	M 10	16h00	17h00	60 BM	Laplace: L EM
	M 11	11h30	12h30	54 PM	RO21 : p
	J 12	12h15	13h15	44 PM	Walther ou Hinrich: LP
	V 13	7h15	8h15	38 BM	Fetlar: EM
	V 13	13h15	14h15	37 PM	Walther ou Hinrich: LP
	V 13	20h00	21h00	37 BM	N Fetlar: EM
	S 14	8h45	9h45	38 BM	Walther ou Hinrich: LP
	S 14	14h15	14h45	40 PM	RO21 ou Hilda:EM
	D 15	14h15	15h15	44 PM	Laplace: L EM
	D 15	15h15	16h15	48 PM	Fétlar : P
	L 16	10h30	11h30	52 BM	Fetlar: EM
	L 16	16h45	17h45	57 PM	Walther ou Hinrich: LP
	M 17	11h30	12h30	61 BM	Hilda : EM
	M 17	15h45	16h45	66 PM	Laplace: L EM
	M 18	12h00	13h00	74 BM	Fetlar: EM
	M 25	16h30	17h30	74 BM	Fetlar: EM
	J 26	11h00	12h00	70 PM	Frémur : P
	J 26	16h30	17h30	65 BM	Laplace: L EM
	V 27	11h45	12h45	57 PM	Walther ou Hinrich: LP
	S 28	7h15	8h15	54 BM	Walther ou Hinrich: LP
	S 28	13h00	14h00	53 PM	RO21 : EM
	S 28	19h45	20h45	53 BM	N Fetlar: EM
	D 29	8h15	9h15	54 BM	Hilda : EM
	D 29	14h45	15h45	57 PM	Walther ou Hinrich: LP
L 30	10h00	11h00	62 BM	RO21 ou Hilda : EM	
L 30	16h00	17h00	68 PM	Frémur : p	

AOUT 2012	DATE	RDV	Départ	Marée	Epaves
	M 7	9h00	10h00	75 PM	RO21 ou Hilda: EM
	M 7	15h45	16h45	69 BM	Fétlar: EM
	M 8	9h45	10h45	63PM	Walther ou Hinrich: LP
	M 8	16h30	17h30	57 BM	Frémur: P
	J 9	10h15	11h15	50 PM	Walther ou Hinrich: LP
	J 9	16h45	17h45	50 BM	RO21 : EM
	V 10	9h45	10h45	44 PM	RL: Princess Ena
	S 11	12h00	13h00	32 PM	Frémur: P
	D 12	7h45	8h45	31 BM	Walther ou Hinrich: LP
	D 12	13h45	14h45	33 PM	Frémur : P
	D 12	20h30	21h30	33 BM	N Fetlar: EM
	L 13	9h00	10h00	36 BM	Fetlar: EM
	L 13	15h15	16h15	41 PM	Walther ou Hinrich: LP
	M 14	11h15	12h15	47 BM	RO21 : EM
M 14	16h15	17h15	53 PM	Walther ou Hinrich: LP	
M 15	11h00	12h00	59 BM	Hilda : EM	
M 15	16h45	17h45	66 PM	Frémur: P	

SAINT MALO PLONGÉE EMERAUDE

Stages Epaves

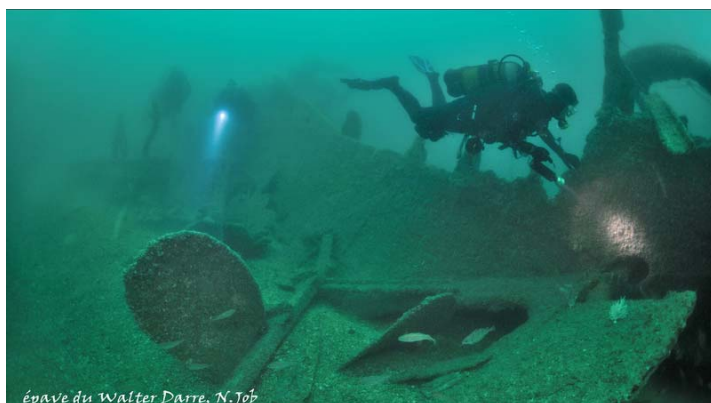

épave du Walter Darre, N. Job

La baie de St Malo, riche de son histoire maritime et d'un passé tumultueux, est célèbre pour ses nombreuses épaves qui enchantent les plongeurs.

Pour plus d'informations, RDV sur notre site Internet

Descriptif légende

EM : comme espace médian: zone de 0 à 20 m accessible à partir du N1 encadré (PE2*)

P : comme Profonde : zone de 20 à 40m accessible à partir du N2 encadré ou N3 autonome (PE3* ou PA3*)

L : comme lointaine: supplément frais carburant de 9€

N : comme Nuit: sur épave du Fetlar (- de 20m à basse mer, + de 20m à Plein mer)

RL = Raid Lointain : Plongée au-delà des 40m, à 1h30 de bateau (N3 mini) au tarif de 69 € hors encadrement et matériel.

*nouvelle réglementation

NOUS CONTACTER

Saint Malo Plongée Emeraude 02.99.19.90.36

infos@saintmaloplongee.com www.saintmaloplongee.com

AOÛT 2012

DATE	RDV	Départ	Marée	Epaves
J 23	9h30	10h30	79 PM	RO21 ou Hilda: EM
J 23	15h45	16h45	73BM	Fetlar: EM
V 24	10h15	11h15	66 PM	RO21 ou Hilda: EM
V 24	16h00	17h00	66 BM	Laplace: L EM
S 25	11h30	12h30	60 PM	Walther ou Hinrich: LP
D 26	7h15	8h15	50 BM	Walther ou Hinrich: LP
D 26	12h45	13h45	48 PM	Frémur: P
L 27	8h15	9h15	53 BM	Fétlar : EM
L 27	14h30	15h30	49 PM	Walther ou Hinrich: LP
M 28	9h45	10h45	58 BM	Fétlar: EM
M 28	15h45	16h45	65 PM	Frémur: P

SEPT. 2012

DATE	RDV	Départ	Marée	Epaves
V 7	8h15	9h15	52PM	Princess Ena: RL
S 8	16h45	17h45	40 BM	Walther ou Hinrich: LP
D 9	11h00	12h00	34 PM	Walther ou Hinrich: LP
D 9	16h00	17h00	30 BM	Laplace: EM L
S 22	16h00	17h00	65 BM	Laplace: EM L
D 23	11h15	12h15	58 PM	Walther ou Hinrich: LP
L 24	11h30	12h30	46 PM	Princess Ena: RL

OCT. 2012

DATE	RDV	Départ	Marée	Epaves
V 5	8H30	9H30	66 PM	RO21 ou Hilda: EM
V 5	15H00	16H00	60 BM	Fétlar : EM
S 6	9H15	10H15	55 PM	Walther ou Hinrich: LP
S 6	15H45	16H45	49 BM	Frémur: P
D 7	9H45	10H45	44 PM	Walther ou Hinrich:LP
D 7	15H00	16H00	38 BM	Laplace: L
L 8	9H00	10H00	34 PM	Princess Ena: RL

NOVEM. 2012

DATE	RDV	Départ	Marée	Epaves
V 2	13H15	14H15	71 BM	Fetlar: EM
V 2	19H00	20H00	71 PM	Nuit Fetlar: P
S 3	7H15	8H15	68 PM	Walther ou Hinrich: LP
S 3	14h00	15h00	64 BM	Hilda : EM
D 4	8H00	9H00	59 PM	Walther ou Hinrich: LP
D 4	13h15	14h15	55 BM	Laplace:L
S 10	8H15	9H15	55 PM	Walther ou Hinrich:LP
S 10	13H45	14H45	62 PM	RO21 ou Hilda: EM
D 11	9H15	10H15	69 BM	Fetlar: EM

NE PAS OUBLIER

- Certificat médical (moins d'un an)
- Licence FFESSM, assurance RC 2012
- Diplôme de plongée